

# MEDLEMSBLAD

11-80

Nr 10 1980



Vær strejfer og gå -  
så vil motion du få



# Siden sidst

På generalforsamlingen den 7. oktober, skiftede vores medlemsblad REDAKTØR.

PALLE LARSEN som har været redaktør for dette blad, fra dets start, har overladt hvervet til nye kræfter i bestyrelsen.

Som kommende REDAKTØR blev et nyt bestyrelsesmedlem - FLEMMING EBSEN! valgt, og som sådan, har han fremover arbejdet og ansvaret for, at medlemmerne af foreningen, får NYHEDER OG INFORMATIONER ind af døren hver måned.

**TAK** til den gamle REDAKTØR, for det store arbejde, han har lagt på bladet, i den tid der er gået.

red.

---

- Smart sekretær til sin chef efter at have tømt firmaets forslagskasse, "Der er 2 til Dem og 26 til mig" .....

# DIN SPALTE



JA,- i denne spalte kan DU skrive lige det som lyster dig. SKRIV det du gerne vil frem med - om RIS & ROS - om BLADET og hvad vi skal bringe i de næste numre - om marchture .... o.s.v.

Send dit bidrag NU, til Flemming Ebsen Norreskovhusevej 1 4970 Rødby tlf. 03-908595.

# FORMANDEN HAR ORDET.....

Så fik vi overstået generalforsamlingen, -vi fik nye kræfter ind, og jeg vil gerne her, byde disse nye folk VELKOMMEN ind i foreningsarbejdet.

Jeg håber og tror, at vi kan og vil få et godt samarbejde, til gavn for foreningen og dens medlemmer.

Til de bestyrelsesmedlemmer, der er gået, vil jeg rette en tak, for den store indsats og dåd, de altid har udført.

Uden JERES INDSATS i det arbejde, der har været i foreningen, var vi ikke nået så langt som vi er.



FREMTIDEN: ja, vi vil starte med N.G.F.- Jubilæumsmarch, vi skal til Representantskabsmøde i Odense, i dagene 15.-16. november, og vi tror at der vil ske, de helt store ting på det møde, men mere om det, i en artikel, i næste nummer.

I december vil der også blive afholdt de samme

marcher som sidste år, lige med undtagelse af OL-marchen som udgår. I stedet for denne march, vil der blive noget for alle, også de skrappe drenge, - nemlig - en ny STREJFERMARCH, - udlagt som en TO-DAGES-MARCH!!! og i den, et nyt indslag - en distance på 100 km. og hertil en specialmedalje.

Jeg kan oplyse, at vi har fået program til den forestående landsmarch JULEMÆRKEMARCHEN. Vi har program og girokort, og jeg vil opfordrer "ALLE" til at tilmelde sig her og NU, selvfølgelig på

## STARTSTED 22,

som er vor forenings.

Det har stor betydning at vi får så mange som muligt ud og gå, idet at det indkomne beløb, går til en godt sag, - nemlig til de JULEMÆRKEHJEM, - som der er meget brug for, selv i vore moderne tider.

Foruden førnævnte march, afholder vi også

## JULETRIM,

- det er den march som D.Ga.F. står for. →

Altså venner, - det er snart JUL, og vi må ikke glemme at det betyder ? vi afvikler vores egen JULEMARCH.

Ja, - vi kan med rette sige at, - "I DENNE SØDE JULETID - VI BRUGER - FØDDERNE MED FLID"

LA.



- Søn til sin far: "Jeg kunne godt bruge lidt mere indkomstudjævning her i huset" .....

## LAD OS VISE FLAGET

FANEN TRÆNGER TIL AT  
BLIVE LUFTET

Som I sikkert ved, - ? har vi nu fået en fane forærende, og dertil et overtræk. Imidlertid må vi vel nok erkende, - at den bliver mølædt, af at ligge i sit overtræk, og det ville være en god ide' at vise den lidt oftere, end vi har gjort.

En fane er til for at blive brugt, og med respekt. Det skal forstås således, - at jeg havde tænkt mig den mulighed, at vi tager afsted i bus eller lignende, - til en march. Efter at vi hver i sær har gået, den distance vi ønsker, skal vi mødes før mål, og i sam-

let trop, og med -FANEN- blafrende i vinden, - gå samlet over stregen.

Vi kan sagtens tage fanen med, når vi tager ud til andre foreninger, men, --hvis fanebæreren - alene skal bærer fanen i mål, - er det nu nok lidt misforstået. Selvfølgelig forlanger jeg ikke, - at vi skal gå i rækker og geled, som en militær enhed, men hvis - en march er ledet - af et MUSIKKORPS, ja, så er det en kærkommen lejlighed, ja, - jeg vil påstå,

DET ER VOR PLIGT, at gøre denne march festligere, for den arangerende forening.

LA.

# MARCH- KALENDER

## N.G.F.

## jubilæums- march

**I NAKSKOV, LØRD. D. 8. NOV.**

START/MÅL: Gymnastiksalen v/Elvej

DISTANCE: 10 km.

STARTTID: Kl. 14,30 - 16,00

STARTGEBYR: Voksne/medalje kr. 27,00

Børn/medalje kr. 23,00

Medlem/medalje kr. 23,00

MEDALJE: N.G.F.'s bomærke.

Denne march er vi sikker på bliver en stor succes, og vi kan oplyse, at der er JUBILÆRUMSOPVISNING af gymnastik i sportscentret samme dag, og alle dem der går marchen, også kan nå at komme til denne opvisning.

..... igen et STREJFER-arangement.

# JERES IDEE- FORENING- ENS TRIVSEL

Det er ved at være tid til at planlægge vores aktiviteter for vinterhalvåret, og dertil vil vi gerne påberåbe os

## JERES HJÆLP.

Vi er en demokratisk marchforening, og vi vil gerne opfordre alle vore medlemmer, til at yde et bidrag, i form af ideer til arrangementer, - til glæde og gavn for hele foreningsarbejdet.

Vi skal have nogle hyggeaftener, med FILM, FOREDRAG og UDVEKSLINGER af OPLEVELSER. Kort sagt - skal vi have nogle

## KOM-SAMMEN-TIMER

med en kop kaffe og lidt hyggesnak.....

Måske har nogle af Jer optaget en film, knipset nogle film og lysbilleder, eller I har haft en sjov oplevelse, på march en gang.

LAD OS HØRER OM DETTE så vil vi lægge lokaler til, og sammenkalde til

en hyggeaften, i selskab med dine marchvenner fra foreningen.

Selvfølgelig har du en ide, til en tur til andre marcher end vore egne, så kom frem med den, det er DIN FORENING - så derfor skal vi have impulserne fra DIG.

Altså.....i blækkhuset eller hen til telefonen og kontakt Formanden ... Leif Andersen Enehøjvej 55, A. 4900 Nakskov. tlf. 03-924621 mellem kl 18-19..... ?

Tå' hele  
familien  
med på  
travetur.

## MEDLEMSBLADETS REDAKTION

Stof til bladet:

Flemming Ebsen  
Norreskovhusevej 1  
4970 Rødby  
telf.: 03-908595

oplag: 300 stk.

Udsendes 1 gang månedlig.

# Husk!

Foreningen indkalder  
til ekstraordinær

## GENERALFORSAMLING

Tirsdag d. 4. nov. 1980  
Kl. 19,30 på adressen  
Enehøjvej 55, A.1. tv  
4900 Nakskov

Dagsorden:

## VALG AF KASSERER

# BLIV MEDLEM NU

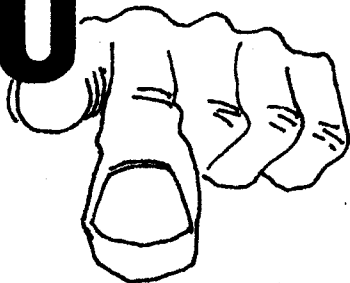

ring til:

**03-908595**

og få tilsendt vores  
brochure, - den for-  
tæller dig alt om  
marchforeningen  
"STREJFERNE"

March-foreningen

## "STREJFERNE"

repræsenteres af:

Formand:

Leif Andersen  
Enehøjvej 55, A.1.  
4900 Nakskov  
telf. 03-924621

Næstformand:

Boye Olsen  
Nørrevænget 60, st.  
4900 Nakskov  
telf. 03-925664

Kasserer:

På nyvalg den  
4. november 1980

-

-

Sekretær:

Marianne Bidstrup  
Norreskovhusevej 1  
4970 Rødby  
telf. 03-908595

Bestyrelsesmedlem:

Bjarne Klinke

Revisorer:

Mogens Hansen  
Kurt Klinke  
Flemming Nielsen

Ruteleder:

Carsten H. Larsen

Kramkisten:

Marianne Klinke

Samt:

Medlemmer.

# Nup en Nykøbing pilsner

**Mr. Junior**  
TØJ  
TORVET 10 NAKSKOV TLF. 92 05 59

Ny cykel/knallert  
fra

**Nyman Larsen**  
Cykler-Knallerter-Tilbehør  
Ø. Boulevard 6 . Tlf. 92 20 55  
4900 Nakskov



Søndergade - Nakskov  
Telefon 92 31 64

**HØGH HANSENS**  
SPECIALOPTIK  
OPTOMETRIST

Nygade 34 . 4900 Nakskov  
Telefon (03) 92 19 17

**Lynken er nye sko**

-til  
hele  
familien

**Erikson Sko**  
SØNDERGADE 33  
SKOVINGEN  
Telefon (03) 92 23 00 - 4900 NAKSKOV

**NAKSKOV BGTRYK**  
FRUGADE 20 4900 NAKSKOV

92 01 67

DET ER GODT AT VÆRE HJEMME  
I NYE

**CENTRUM MØBLER**  
Brand Andersen

KATTESUNDET 3 - TLF. 92 06 86

**Paul Møller**  
ISENKRÆMMER  
v/ KLAUS MØLLER

NYTORV 10 - 4900. NAKSKOV  
TLF. 03 - 92 31 33

Specialforretning for:  
**RADIO - TV - PLADER/BÅND**  
Eget service-værksted

**solid service TV RINGEN**

**K.P. Radio**  
Nygade 25  
92 03 23